Uitnodiging regiofietstocht d.d. 30 mei – regio Den Bosch Linie 1629

Beste medepelgrim,

Graag nodigen we je uit voor een fietstocht van/in de regio Den Bosch.
De fietstocht is ongeveer 50 km lang en is voorbereid door Stephanie van Breugel en Joop van den Dungen.
Na onze "eigen kofferbakkoffie" starten we de fietstocht.

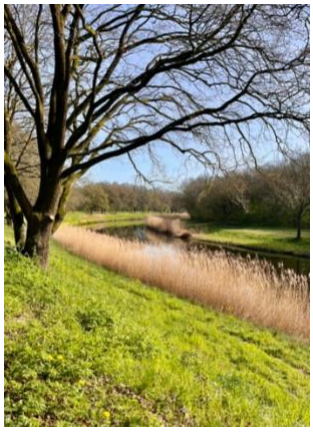

De route loopt rondom Den Bosch We hebben de Linie 1629 route al eens gefietst maar is zo mooi dat we 'm graag nog eens overdoen. Jullie ook?
We fietsen de Fietsroute Linie 1629. Deze route volgt de restanten van de aangelegde vestingwerken en voert je langs de meest belangrijke plekken van het Beleg van 's-Hertogenbosch. *Tip: installeer de Linie 1629 route app op je telefoon en leer meer over de route.*
Tijdens deze fietstocht geen Brabants worstenbroodje maar een lekker gebakje. Tijdens die pauze is het niet de bedoeling je eigen boterham op te eten. Daar pakken we een ander moment voor. Hou daar rekening mee svp.
En…voortaan is ook bij fietstochten de Donativo koker aanwezig voor een vrijwillige bijdrage.

Verzameltijd: Vanaf 09.00 uur met kofferbakkoffie/thee. Vertrek om 09.30 uur

Startlocatie: Parkeerplaats Fort Isabella, Reutseweg 1, Vught

Pauzelocatie: D'n Boerderij, Herven 54, Den Bosch op de ongeveer helft van de route

Meefietsen? Meld je - liefst vóór/op woensdag 27 mei - aan bij Stephanie en Joop via **deze link** en vermeld je naam en mobiel nummer

Verhinderd? Aangemeld maar verhinderd? Laat het Stephanie weten. Tel 06-43007874

Fietsen jullie gezellig mee? We kijken naar je uit!